Czech National Trust

VÝROČNÍ ZPRÁVA

za rok 2016

Soustředíme síly a prostředky k záchraně dědictví naší země.
Vracíme život do míst, která utvářejí naši národní identitu.

Obsah

Czech National Trust v roce 2016 _____ 1
Orgány společnosti _____ 3
Činnost v roce 2016 _____ 5
Pilotní projekt _____ 8
Aktivity v průběhu roku _____ 9
Zpráva o hospodaření _____ 19
Poděkování _____ 22
Kontaktní informace _____ 23

Czech National Trust v roce 2016

SLOVO ÚVODEM

Rok 2016 byl pro Czech National Trust významný a velmi úspěšný. V průběhu roku jsme uspořádali tři týdenní dobrovolnické pracovní kempy a několik víkendových pracovních akcí, v nichž na 40 dobrovolníků odpracovalo neuvěřitelných tisíc hodin. A je to znát – z místa, které ještě před rokem vyvolávalo pohoršení a strach se stala zajímavá destinace, začleněná do sítě pěších turistických tras a cyklotras a veskrze příjemné místo, které si velice rychle začali nacházet turisté, a to nejen z blízkého okolí, ale i ze zahraničí.

Kromě celoroční práce na pilotním projektu se nám i nadále daří systematicky rozvíjet naši činnost také v zahraničí, a to především díky aktivitám naší sesterské organizace Czech National Trust Abroad se sídlem v Londýně, jejímž cílem je podpora, fundraising a propagace CNT i českého kulturního dědictví v zahraničí. Důkazem úspěchu našich snah je získání přízně významných sponzorů, kteří nám umožňují realizovat naše projekty: je to především společnost Sigma, která naši činnost podporuje dlouhodobě od samého začátku, a nově také Nadace Avast, která začlenila CNT mezi organizace, které podporuje, a významně přispěla na obnovu pilotního projektu.

Pokračovala a rozšířila se naše charitativní činnost v podobě pořádání veřejných sbírek, jejichž prostřednictvím dlouhodobě podporujeme projekty obnovy historických památek. Aktivní práce s dobrovolníky v tomto roce vstoupila do nové fáze, kdy jsme začali intenzivně pracovat na obnově historického parku ve Zdislavicích, který jsme získali v předchozím roce darem od José a Robina Hlavničkových.

V roce 2016 získal náš záměr nový impuls – bezúplatným převodem hrobky s kaplí od Zlínského kraje se podařilo zkonsolidovat původní historické pozemky ve Zdislavicích do vlastnictví CNT. Velice důležitým momentem bylo, že Zlínský kraj zrealizoval statické zabezpečení stavby a připravil tak cestu k další rekonstrukci památky, která již proběhne kompletně v naší režii. Projekt oficiálně odstartovalo slavnostní zahájení s osobní přítomností ministra kultury ČR Daniela Hermana, velvyslance Rakouska v ČR Alexandra Grubmayra a dalších významných osobností. Také jsme dostali blahopřejný dopis od jeho královské výsosti anglického korunního prince Charlese, který je presidentem britského National Trustu a přeje si být informován o našich úspěších.

Těší nás také vznik pražské skupiny CNT, která připravuje nové projekty v Praze a v okolí a je velmi důležitým krokem k rozšíření dobrovolnické základny, bez které by činnost Czech National Trust nemohla existovat.

Rok 2016 byl důkazem toho, že kulturní dědictví je velmi významným a atraktivním tématem pro velkou skupinu lidí všech věkových kategorií, kteří se naším prostřednictvím mohou vlastními silami zapojit do jeho obnovy. Nesmírně nás těší, že naše projekty oslovují veřejnost a zvyšují zájem o historické dědictví České republiky doslova po celém světě.

CZECH NATIONAL TRUST - IDENTIFIKAČNÍ ÚDAJE

- Registrovaný název společnosti je Czech National Trust, o.p.s.
- Sídlo společnosti: Mlýnská brána, Sněmovní náměstí 2/4, 767 01 Kroměříž
- Czech National Trust je obecně prospěšná společnost, zapsaná v obchodním rejstříku dne 10.10.2013 pod zn. O 641 u Krajského soudu v Brně, IČ: 02180481

ČLENSTVÍ CNT V ODBORNÝCH ASOCIACÍCH

Od r. 2015 je Czech National Trust plným členem zastřešující mezinárodní organizace národních trustů - International National Trusts Organisation – INTO.

CNT je členem mezinárodní sítě organizací zabývajících se ochranou volné krajiny International Land Conservation Network.

CZECH NATIONAL TRUST ABROAD - CNTA

CNTA je nezávislá charitativní organizace, registrovaná v Anglii a Walesu pod č. 1162843.

Cíle:

- vyhledávat a rozvíjet nové zdroje financování a podpory pro CNT
- propojovat organizace a jednotlivce s podobnými zájmy a cíli jako CNT
- rozvíjet vztahy s veřejností a mezinárodní povědomí o CNT
- zajišťovat a zprostředkovávat vzdělávací, školicí a společenské akce pro CNT
- podporovat CNT v jejich zájmech a cílech

Patroni a poradci CNTA: Baroness Kay Andrews, Irena Žantovská-Murray, Alistair Laing, Richard Bassett, José Hlavnička, Greg Hands MP

Trustees: Dr Irena Edwards – předsedkyně, Catherine A. Leonard, Michael de Val

Orgány společnosti

SPRÁVNÍ RADA 01 – 10/2016

Irena Edwards	předsedkyně	irenaedwards@gmail.com
Václav Jehlička	člen	jehlicka@rect.muni.cz
Richard Podstatzký	člen	podstatzky@litencice.cz
Martin Krčma	člen	martin.krcma@czechnationaltrust.org
Ondřej Zatloukal	člen	zatloukalo@olmuart.cz
Ondřej Daněk	člen	zamek@zameknm.cz

V říjnu 2016 byla zvolena nová správní rada rozšířená z 6 na 9 členů a nová dozorčí rada.

SPRÁVNÍ RADA OD 10/2016

Irena Edwards	předsedkyně	irenaedwards@gmail.com
Richard Podstatzký	člen	podstatzky@litencice.cz
Martin Krčma	člen	martin.krcma@czechnationaltrust.org
Ondřej Zatloukal	člen	zatloukalo@olmuart.cz
Ondřej Daněk	člen	zamek@zameknm.cz
Eva Žallmannová	členka	eva.zallmannova@czechnationaltrust.org
Martina Indrová	členka	indrova.martina@npu.cz
Zdeněk Lukeš	člen	zl@zdeneklukes.eu
Daniel Špička	člen	spicka@hs-architekti.cz

DOZORČÍ RADA 01 – 10/2016

Peter Kysel	předseda	peter_kysel@yahoo.co.uk
Magdalena Souček	členka	Magdalena.Soucek@cz.ey.com
Pavel Fára	člen	pavel.fara@deltalegal.cz

DOZORČÍ RADA OD 10/2016

Magdalena Souček	členka	Magdalena.Soucek@cz.ey.com
Pavel Fára	člen	pavel.fara@deltalegal.cz

STATUTÁRNÍ ORGÁN

Eva Žallmannová	ředitelka 1.1.2016-31.1.2016	eva.zallmannova@czechnationaltrust.org
Tomáš Rezek	ředitel 1.2.2016-30.6.2016	tomas.rezek@czechnationaltrust.org
Eva Žallmannová	ředitelka 1.7.2016-30.9.2016	eva.zallmannova@czechnationaltrust.org
Kateřina Samojská	ředitelka od 1.10.2016	katerina.samojska@czechnationaltrust.org

ODBORNÍ PORADCI

Meda Mládková
Taťána Le Moigne
Eva Jiřičná
Oliver Maurice
Václav Girsa
Jiří Patočka

Činnost v roce 2016

DOBROVOLNICTVÍ

CNT organizuje aktivní zapojení dobrovolníků do projektů záchrany a obnovy kulturního dědictví. V roce 2016 jsme podstatně rozvinuli dlouhodobý projekt mezinárodních dobrovolnických pobytů Working Holidays, kterých se zúčastnilo celkem 20 dobrovolníků z Velké Británie, USA, Irska, Norska, ČR a Slovenska. V průběhu roku jsme uspořádali tři týdenní pobyty, náplní dobrovolnické práce byla záchrana a obnova parku ve Zdislavicích v rámci pilotního projektu CNT. Každý dobrovolník odpracoval za týden 30 hodin, souhrnně všichni dobrovolníci v rámci working holiday odpracovali 600 hodin na čištění a záchraně parku.

Dále proběhly 4 intenzivní dobrovolnické pracovní dny s využitím sponzorsky zapůjčené techniky – celkem 40 dobrovolníků odpracovalo 400 hodin.

Od června 2016 udržujeme porosty v parku mulčovačem Starjet Goliath zapůjčeným společností Seco GROUP, a.s. z Jičína.

V rámci dobrovolnické služby otevíráme od jara 2016 hrobku s kaplí ve Zdislavicích pro veřejnost. Za rok 2016 navštívilo památku v rámci komentovaných prohlídek na 300 návštěvníků.

Ministr kultury ČR Daniel Herman při slavnostním zahájení pilotního projektu CNT

CHARITATIVNÍ ČINNOST A VEŘEJNÉ SBÍRKY

V roce 2015 CNT zahájil dvě veřejné sbírky na podporu obnovy historických objektů, prostředky jsou shromažďovány na speciálních transparentních účtech. Dárci mohou přispívat bezhotovostním vkladem na účet nebo hotovostí do sbírkových pokladniček.

Rekonstrukce čínského pavilonu v Podzámecké zahradě v Kroměříži

- Sbírka oznámena Krajskému úřadu Zlínského kraje, č.j. KUSP 32653/2015
- Datum zahájení 27.05.2015
- Č. zvláštního účtu: 270472892/0300
- Cílová částka: 700 000 Kč
- Čistý zůstatek k 20.12.2016: 122 589,98 Kč
- 20.12.2016 převod 122000 Kč ve prospěch Národního památkového ústavu
- Zůstatek ke dni 31.12.2016: 589,98 Kč

Obnova hrobky a kaple, vybudování památníku spisovatelky M.E.Eschenbach ve Zdislavicích

- Sbírka oznámena Krajskému úřadu Zlínského kraje, č.j. KUZL 44218/2015
- Datum zahájení 16.07.2015
- Č. zvláštního účtu: 270781337/0300
- Cílová částka: nestanovena
- Čistý zůstatek k 31.12.2016: 66798,10 Kč

Záchrana vzácných rukopisů v Kroměřížském hudebním archivu

- Sbírka oznámena Krajskému úřadu Zlínského kraje, č.j. KUZL 44218/2015
- Datum zahájení 18.05.2016
- Č. zvláštního účtu: 274955736/0300
- Cílová částka: 100.000 Kč
- Čistý výtěžek k 31.12.2016: 14214,89 Kč

HMOTNÁ PODPORA A GRANTY, VĚCNÉ DARY

V roce 2016 jsme získali následující finanční granty a věcné plnění v rámci společenské odpovědnosti firem:

- Fond kultury Zlínského kraje – podpora akcí Noc kostelů a Víkend otevřených zahrad 10 – 12.6. 2016 – podpora ve výši 9176,00 Kč
- Podpora ve výši 1.000.000 Kč na obnovu terasy hrobky s kaplí ve Zdislavicích (s datem ukončení do 31.12.2017)
- Seco GROUP, a.s. – dlouhodobé zapůjčení umlčovacího stroje Starjet Goliath

Bezúplatným převodem od Zlínského kraje jsme získali do vlastnictví pozemek a hrobku v k.ú. Zdislavice, list vlastnictví č. 803

ÚČAST NA ODBORNÝCH KONFERENCÍCH

- Mezinárodní konference Nature and Culture – Heritage in Context, 16. – 20. 5. 2016 v Praze (účast tajemnice, prezentace projektů a činnosti CNT)
- Mezinárodní konference u příležitosti 20. výročí založení *Národného Trustu* na Slovensku, Bratislava 9. 11. 2016 (účast 1 člena správní rady)
- Výroční schůze výboru INTO, Milán, září 2016 (účast předsedkyně, prezentace činnosti CNT)
- Veletrh Památky – Muzea – Řemesla – 16. 11. 2016 Praha (účast ředitelky, prezentace CNT)

Pilotní projekt

V průběhu celého roku 2016 jsme intenzivně pracovali na pilotním projektu, jehož cílem je vybudování památníku spisovatelky Marie von Ebner-Eschenbach ve Zdislavicích. Proběhlo několik brigád, v jejich rámci odpracovali dobrovolníci téměř 1000 hodin. Park je pravidelně udržován a je celoročně přístupný veřejnosti. Hrobka s kaplí byly zpřístupněny v rámci víkendových komentovaných prohlídek, speciálních akcí a na vyžádání pro odborné návštěvy a zájezdy.

Realizaci záchranných prací na stavbě a v parku v plné míře umožnilo získání hrobky s příslušným pozemkem do vlastnictví Czech National Trust bezúplatným převodem od Zlínského kraje.

V listopadu 2016 jsme získali grant ve výši 1.000.000 Kč na opravu kamenných prvků a zábradlí terasy od Nadace Avast. Přípravné práce byly zahájeny ihned, realizace proběhne do 31.12.2017.

PRÁCE NA PILOTNÍM PROJEKTU V ROCE 2016:

- ruční a strojní vyčištění cca ¾ 2ha plochy – likvidace náletových dřevin
- pravidelné kosení a obnova travních porostů
- likvidace invazních druhů rostlin (křídlatka japonská)
- arboristické ošetření a bezpečnostní sanace dřevin – zajištěnou odbornou firmou
- vybudování informačního panelu s posezením
- vyznačení nové turistické trasy s odbočkou k parku a hrobce (Klub českých turistů)
- zabezpečení terasy hrobky provizorním zábradlím
- zajištění a ochrana původních podlah v kapli ochrannou pochozí deskou
- odborné klempířské práce – oprava a výměna dešťových svodů
- instalace informačních panelů v interiéru i v exteriéru

AKCE NA PILOTNÍM PROJEKTU V ROCE 2016:

- Zádušní mše za Marii von Ebner Eschenbach u příležitosti 100. výročí úmrtí 11. 3. 2016
- Mezinárodní dobrovolnické brigády working holidays – duben, červenec, září 2016
- Noc kostelů s odbornými přednáškami o historii a stavebním vývoji hrobky a kaple, koncertem Vladimíra Václavka
- Víkend otevřených zahrad 11. – 12. 6. 2016 – komentované prohlídky, koncert Jitky Šuranské, bohatý program pro rodiny s dětmi, výtvarná instalace sochaře Miloslava Fekara, celkem cca 150 návštěvníků
- Slavnostní zahájení projektu s účastí ministra kultury ČR Daniela Hermana a dalších významných osobností
- Letní a podzimní dobrovolnické brigády
- Komentované prohlídky o víkendech a zvláštních příležitostech
- Vánoční charitativní večer v kapli

Aktivity v průběhu roku

02/2016 Jarní brigáda – sanace skleníku, likvidace náletových dřevin v parku ve Zdislavicích

11. 3. 2016 Zádušní mše ve Zdislavicích ke 100. výročí úmrtí Marie von Ebner-Eschenbach. Mši celebroval P. Michal Altrichter z Centra Aletti Olomouc, zpěv Jiří Hodina.

03/2016 Seminář Zapomenuté příběhy s hlavní osobností Marie von Ebner-Eschenbach.

04/2016 Slavnostní recepce v St. Johanns Klub ve Vídni: představení CNT rakouské veřejnosti ve spolupráci s Czech Tourism, panelová diskuse na téma Restaurování historických památek v ČR navrácených do rukou původních vlastníků.

04/2016 Exkurze účastníků mezinárodní konference Marie von Ebner-Eschenbach - Žena tří století pod vedením Mgr. Mojmíra Jeřábka. Účastníci z ČR, Rakouska a Německa

7. 6. 2016 Výroční charitativní akce CNT v Londýně ve spolupráci s Czech National trust Abroad, Českým centrem v Londýně a Czech Tourism. V rámci akce předsedkyně prezentovala zprávu o činnosti CNT v uplynulém roce a uvedla panelovou diskusi na téma Karel IV: Architektonické dědictví a moderní urbanismus.

11. 6. 2016 Slavnostní zahájení projektu s účastí významných osobností: Velvyslanec Rakouska Alexander Grubmayr, Ministr kultury Daniel Herman, radní Zlínského kraje pro kulturu Ladislav Kryštof, ředitel National Trust for Wales Justin Albert, generální tajemnice International National Trusts Organisation Catherine Leonard, José Hlavnička a další. Projekt i celou myšlenku podpořila svým osobním přáním Jeho královská výsost Charles, Princ z Walesu.

budoucnost.
Poděkování partnerům
a dobrovolníkům
CzechTourism
Mgr. Daniel Herman

06/2016 Návštěva dětí ze ZŠ Zdounky

06-09/2016 Spolupořádání výstavy o Marii von Ebner-Eschenbach Deník moderní Evropanky ve věži zámku v Kroměříži

07-09/2016 Charitativní koncerty Ad Astra na podporu Kroměřížského hudebního archivu - Thames Youth Orchestra, UK

09/2016 Týdenní mezinárodní working holiday se zapojením společnosti Avistech – stroje Avant

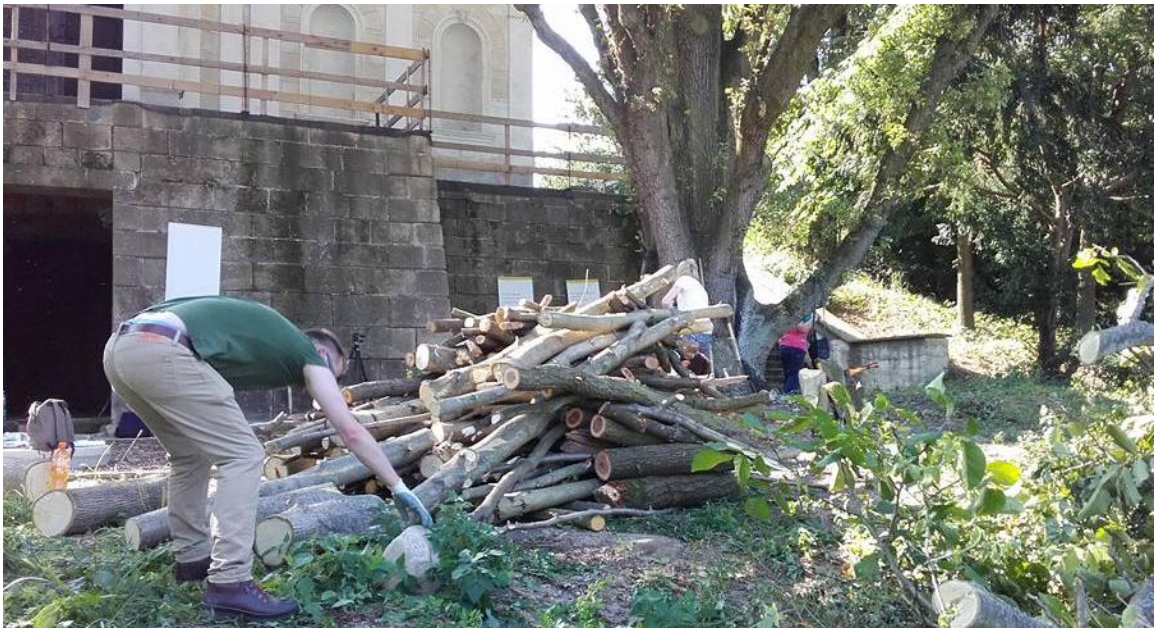

10/2016 Založení pražské skupiny CNT

10/2016 Velký pracovní víkend v parku – dobrovolníci ze společnosti Ebay, Praha

12/2016 Předání části výtěžku veřejné sbírky na záchranu Čínského pavilonu v Podzámecké zahradě v Kroměříži, památce UNESCO

12/2016 Charitativní vánoční večer v kapli ve Zdislavicích

Zpráva o hospodaření

Výroční zpráva o hospodaření za období
1.1.2016 - 31.12.2016
Czech National Trust o.p.s.
IČ:02180481

Obsah :

1. Obecné výkazy- rozvaha, výkaz zisků a ztrát
2. Rekapitulace nákladů a výnosů – příloha č.1

Účetnictví zpracovala kancelář Daně a účto, s.r.o. se sídlem Jánská 25, 767 01 Kroměříž, IČ:28268725.
Daňové přiznání k dani z příjmů právnických osob za rok 2016 vypracovala Ing. Monika Šestáková Schillingová MBA, daňový poradce č.osv. 1622.

Hlavní činnost účetní jednotky:

Výsledek hospodaření z hlavní činnosti organizace, je **ztráta ve výši 552 822,44 Kč**. Zásadním přínosem pro činnost organizace byl v roce 2016 přijatý nadační příspěvek ve výši 1 000 000,- Kč určený k rekonstrukci vstupní části do kaple a hrobky Marie von Ebner-Eschenbach ve Zdislavicích. V souladu s tímto určením nebyl zmíněný příspěvek zaúčtovaný do výnosů, ale přímo ve prospěch účtů účtové skupiny 90- vlastní jmění, kde bude jeho čerpání dále odděleně sledováno.

Dalšími příjmy souvisejícími s hlavní činností jsou účelově poskytnuté dary v celkové výši 198 544,81 Kč, které byly zaúčtovány přímo na konkrétní fondy. Z těchto fondů pak organizace poskytla dar Národnímu památkovému ústavu, státní příspěvkové organizaci, ve výši 122 000,- Kč určený výhradně na obnovu Čínského pavilonu v podzámecké zahradě v Kroměříži a také čerpala na určené účely – údržbu hrobky.

Dalšími méně významnými položkami příjmů, je provozní dotace od Zlínského kraje ve výši 9 176,- Kč, 18 000,- Kč za pronájem prodejní plochy na kulturní akci a u hrobky a 1 520,- Kč za prodej publikace o Marii Ebner -Eschenbach.

Zůstatek finančních prostředků v hotovosti i na bankovním účtu činí k 31.12.2016 1 386 075,81 Kč. Tato suma zahrnuje nadační příspěvek ve výši 1 000 000,- Kč.

Organizace má závazky k dodavatelům v celkové hodnotě 7 645,- Kč a ostatní závazky z titulu zákonné pojištění odpovědnosti, sociálního a zdravotního pojištění, daň z příjmů a závazek k zaměstnanci v celkové výši 16 118,- Kč.

Vzhledem k závazku využít získané finanční dary výlučně k financování hlavní činnosti, nevstoupily příjmy do zdaňovaných výnosů, ale byly zaúčtovány v souladu s ČÚS *č. 413 Vlastní zdroje*, do fondů účetní jednotky a dále jejich čerpání bylo účtováno na osvobozené výnosy. Výnosy byly použity v souladu se zakladatelskými dokumenty a předmětem činnosti organizace.

Částky finančních bezúplatných příjmů minulých let použité na daňově neuznatelné náklady byly v daňovém přiznání vyčleněny z daňově uznatelných nákladů. Za zdaňovací období nebyla Uplatněním snížení základu daně dle § 20/7 ZDP pro veřejně prospěšné poplatníky ve výši 16 000,- Kč, je daňová povinnost organizace nulová.

Za správnost odpovídá :

Schválil :

V Kroměříži, 2017-07-02

Příloha č. 1

Rekapitulace nákladů a výnosů (uvedeno v Kč)

Celkové výnosy :	**108 tis. Kč**
Z toho	
- čerpání finan. darů na určené účely	76 tis. Kč
- provozní dotace	10 tis.Kč
- výnosy z pronájmu	19 tis.Kč
- ostatní výnosy (prodej knih, úroky)	3 tis.Kč
Příjmy zaúčtované do fondů CELKEM:	**1 198 tis.Kč**
Z toho	
- nadační příspěvek	1 000 tis.Kč
- účelově určené dary	198 tis.Kč
Čerpání fondů CELKEM:	**198 tis. Kč**
Z toho	
- příspěvek na Čínský pavilon	122 tis.Kč
- účelově určené čerpání	76 tis.Kč
Celkové náklady :	**660 tis.Kč**
Z toho	
- nákup materiálu	117tis.Kč
- opravy	29 tis.Kč
- služby celkem	291 tis.Kč
z toho cestovné a reprezentace	105 tis.Kč
- osobní náklady	192 tis.Kč
- kursové ztráty	18 tis.Kč
- ostatní náklady	13 tis.Kč
Ztráta z činnosti :	**- 553 tis. Kč**
Daň z příjmů právnických osob : 0,- Kč	

Poděkování

Za finanční, věcnou i osobní podporu naší činnosti a našich akcí i pilotního projektu děkujeme našim sponzorům, jednotlivým dárcům, podporovatelům a dobrovolníkům (uvedeni v abecedním pořadí):

Alexander Grubmayr, H.E.
Alex Regan
Allen & Overy
Amanda Tully
Anna Matoušková
Anne Merrall
April Cummins
Arcibiskupské gymnázium Kroměříž
Arcibiskupství olomoucké
Avistech s.r.o.
Baroness Kay Andrews
Balcar, Polanský & spol.
Biora s.r.o.
Blue Kiwi
Catherine Leonard
Catherine Richards
Christine Goodwin
Churches Conservation Trust
Crispin Truman
Czech National Trust Abroad
Czech Tourism
Czech Tourism v Londýně
České centrum v Londýně
Dan Bacon
Daniel Herman
DDmen
Delta Legal
Diamedica s.r.o.
Eduard Kučera
Eleonora Heranová
Eleonora Jeřábková
Eva Bonfield
Eva Heyd
Felicity Swift
Francois Planet
František Horka
Geoffrey and Anne Read
Hana Poková
Helena Vágnerová
International National Trusts Organisation
Irena a David Edwards
Jana Heranová
Jeho excelence Michael Žantovský
Jeho královská Výsost princ z Walesu
Jiří Galatík
Jiří Hodina
José Hlavnička
Josef Gschwandtner
Justin Albert
Krajský úřad Zlínského kraje
Kristina Gybasová
Kristýna Kottová
Kristýna Němcová
Ladislav Kryštof
Ladislava Šindlerová
Leonie Ewing
Linda Andreassen
Liz Naylor
Magdalena Kučerová
Magdalena Souček
Martin Krpata
Matt Bennett
Michal Altrichter
Michal Hruška
Michael de Val
Ministerstvo kultury ČR
Monika Schillingová
Moravské zemské muzeum v Brně
Nadace Avast
Národní centrum zahradní kultury v Kroměříži
Národní památkový ústav
National Trust UK
Obec Zdislavice
Obec Žarošice
Odile Swift
Paul Shepherd
Pavel Fára
Petr Skácel
Petr Hudec
Petr Krpata
Petra Gomersall
Pritchard family
Rachel Hawes
Richard Podstatzký
Robin Hlavnička
Rodina Bartoň-Dobenín & Zámek Nové Město nad Metují
Rose Nash
Římskokatolická farnost sv. Mořice v Kroměříži
Sally Pearse
Seco GROUP, a.s.
Sigma DIZ, a.s.
Terry Grover
The Friends of Czech Heritage
Velvyslanectví České republiky ve Velké Británii
Velvyslanectví Velké Británie v Praze
Velvyslanectví Spojených států amerických v Praze
Velvyslanectví Rakouska v Praze
Vladimír Václavek
William Taylor
Zuzana Princová

Kontaktní informace

Czech National Trust, o.p.s.
Mlýnská brána, Sněmovní nám. 2/4
767 01 Kroměříž
Tel. 603417946, mail: info@czechnationaltrust.org